

VGS Congres | AI en de menselijke maat

IS UW GEMEENTE AL KLAAR VOOR AI?

Irene van Hooff

19.09.2024



digitaal / nieuws

Kamer wil handreiking AI voor gemeenten

Er is nog veel grijs gebied met betrekking tot de inzet van AI door overheden. De Tweede Kamer vraagt om kaders.

Marjolein van Trigt 23 mei 2024



Vacatures

Onafhankelijk Voorzitter
Munio

Opgavemanager Woningbouwversnelling
JS Consultancy

Financieel Adviseur
JS Consultancy in opdracht van de gemeente Beverwijk

digitaal / nieuws

Overheid en AI: wat is er vanaf volgend jaar verboden?

AI gericht op misleiding, risicobeoordeling voor criminaliteit, emotieherkenning en biometrische categorisering mogen niet meer.

Eric de Kluis 16 augustus 2024

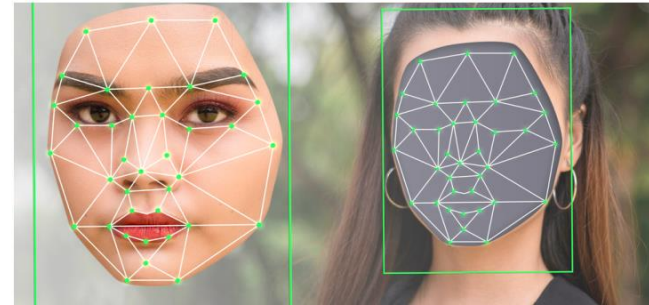

Vacatures

Gemeentesecretaris / Algemeen Directeur
Gemeente Someren via Geerts & Partners

Hoofd afdeling Informatiemanagement, Security & Compliance
NWO (Nederlandse Organisatie voor Wetenschappelijk Onderzoek)

Beleidsonderzoeker Stedelijke Ontwikkeling
JS Consultancy

digitaal / nieuws

IBD helpt gemeenten bij risico's van AI

'AI en algoritmen bieden gemeenten mogelijkheden om efficiënter te werken en maatschappelijke uitdagingen aan te pakken', aldus de dienst.

Sjoerd Hartholt 11 januari 2024



Vacatures

Gemeentesecretaris / Algemeen Directeur
Gemeente Someren via Geerts & Partners

Hoofd afdeling Informatiemanagement, Security & Compliance
NWO (Nederlandse Organisatie voor Wetenschappelijk Onderzoek)

Beleidsonderzoeker Stedelijke Ontwikkeling
JS Consultancy

Strategisch Financieel Adviseur
JS Consultancy in opdracht van de gemeente Beverwijk

digitaal / nieuws

Gemeenten grootgebruikers van anonimiseringstools

In een quickscan van TNO werden 1,5 keer zo veel door de overheid gebruikte AI-toepassingen gevonden als in 2021.

Marjolein van Trigt 25 juni 2024

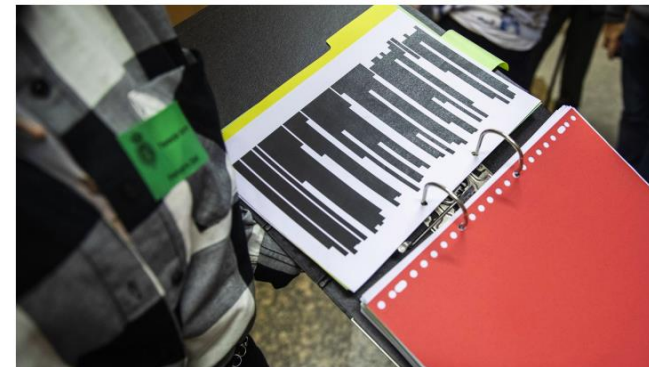

- ANP/ Hollandse Hoogte / Laurens van Putten

Vacatures

Gemeentesecretaris / Algemeen Directeur
Gemeente Someren via Geerts & Partners

Hoofd afdeling Informatiemanagement, Security & Compliance
NWO (Nederlandse Organisatie voor Wetenschappelijk Onderzoek)

Beleidsonderzoeker Stedelijke Ontwikkeling
JS Consultancy

Strategisch Financieel Adviseur
JS Consultancy in opdracht van de gemeente Beverwijk

Senior Beleidsadviseur Maatschappelijke opgaven en Beschermd wonen

WAAR LIGGEN DE KANSEN VAN INZET AI VOOR GEMEENTEN? (IN PROCENTEN)

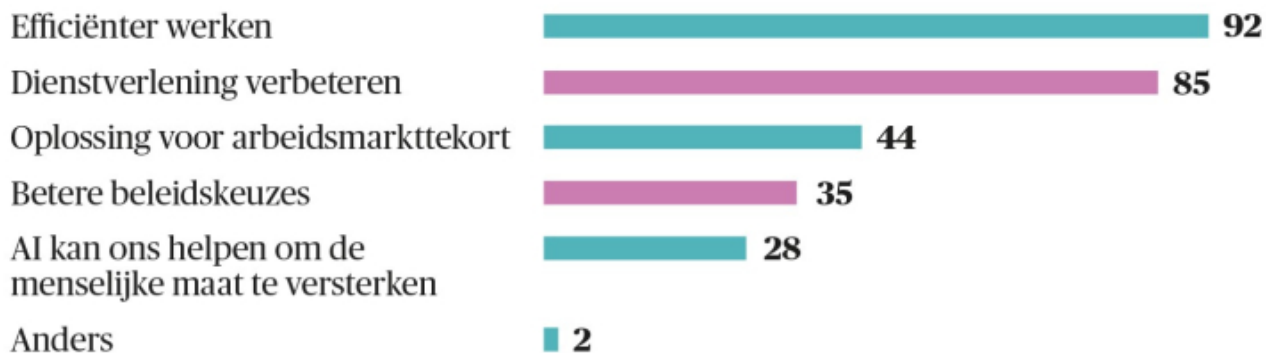

WAT STAAT GEBRUIK AI IN DE WEG IN UW GEMEENTE? (IN PROCENTEN)



HUIDIG GEBRUIK AI-TOEPASSINGEN IN UW GEMEENTE (IN PROCENTEN)



Programma

Onderwerp	Toelichting
Introductie	<ul style="list-style-type: none">• Welkom• Programma• Even voorstellen
Presentatie	Drie vormen van volwassenheid bij innovaties: <ul style="list-style-type: none">• Technologische volwassenheid• Organisatorische volwassenheid• Maatschappelijke volwassenheid
Aan de slag met uw eigen gemeente	Hoe organisatorisch volwassen is uw gemeente op het gebied van AI?
Afsluiting	Wat kunt u als gemeente doen om door te ontwikkelen voor het gebruik van AI?

DSIH (Dutch Societal Innovation Hub)

Vergroten van de maatschappelijke impact van (digitale) innovaties bij de gemeenten en provincies om zo bij te dragen aan een duurzaam en klimaatneutraal Europa

RETHINK

Leren missiegedreven samenwerken

RESHAPE

Ondersteuning via trainingen, methoden, (best) practices en toegang tot innovatiefaciliteiten

RECONNECT

Kennisuitwisseling en samenwerking

Wie maakt er weleens gebruik van
Chat GPT?

Wie is er gemeentesecretaris in een
gemeente met 80.000 inwoners of
minder?

Wie gaat komend jaar aan de slag
met AI in zijn of haar gemeente?

AI-projecten bij gemeenten

WELKE VOORBEELDEN KENT U?

Citizen science

Luchtkwaliteits-
monitoring



Generatieve AI

AI voor samenvatting
bezwaarschriften



Spraak- naar teksttechnologie

Geautomatiseerde
gespreksvoorbereiding



Beeldherkenning

Multifunctionele daken



Robotic Process Automation

Beslissingsysteem
vergunningaanvragen



Drie vormen van innovatie volwassenheid

TECHNOLOGY READINESS – SOCIETAL READINESS - COMMUNITY READINESS

TECHNOLOGY READINESS

TECHNOLOGISCHE VOLWASSENHEID



SOCIETAL READINESS

MAATSCHAPPELIJKE VOLWASSENHEID



COMMUNITY READINESS

ORGANISATORISCHE VOLWASSENHEID



Technologische volwassenheid



FOCUS

Focus op ontwikkeling van techniek



VOORBEELD

Voorbeeld: Transcriptie van vergaderingen



VALKUIL

Technologie push stelt adaptatievermogen op de proef



KANS

Vernieuwing en snelheid van technologische innovaties

Maatschappelijke volwassenheid



FOCUS

Focus op maatschappelijke betrokkenheid inclusief politiek/bestuurlijke afweging



VOORBEELD

Voorbeeld: Luchtkwaliteitsmonitoring door inwoners



VALKUIL

Nog geen 'repertoire' om als gemeente op te acteren



KANS

Versterkte informatiepositie - die maatschappelijk gedragen is

Organisatorische volwassenheid



FOCUS

Focus op structuur van en samenwerking binnen de eigen organisatie en / of met het ecosysteem



VOORBEELD

Voorbeeld: WerkSaam Friesland



VALKUIL

Wanneer implementatie alleen vanuit techniek wordt ingezet zonder beleid



KANS

Effectievere uitvoering van dienstverlening of maatschappelijke opgave

Aan de slag met uw eigen gemeente!

Welke kansen ziet U?



Welke valkuilen ziet u?

Op een schaal van 1 tot 5:
hoe organisatorisch
volwassen is uw
gemeentelijke organisatie
voor AI?

Doorkijk naar mogelijke vervolgstappen

ASSESSMENT VIA LORDIMAS

[Home](#) [About](#) [Dashboard](#) [Best practices](#) [Policy recommendations](#) [Participate](#)

LORDIMAS
LIVING-IN.EU

Digital Maturity Assessment
for Local and Regional Governments



Insert your data and
analyse where you stand



LORDIMAS is an interactive digital maturity assessment tool aimed at helping local, metropolitan and regional governments to understand where they are in their digital transition journey.

Promoted by

LEERGANG DE TRANSFORMERENDE GEMEENTESECRETARIS



CONTACT VIA LINKEDIN DSIH OF
IRENE.VANHOOFF@VNG.NL

Linked in



Wilt u met uw gemeente aan de slag met AI?

